

ΟΨΗ ΒΔ 1:50

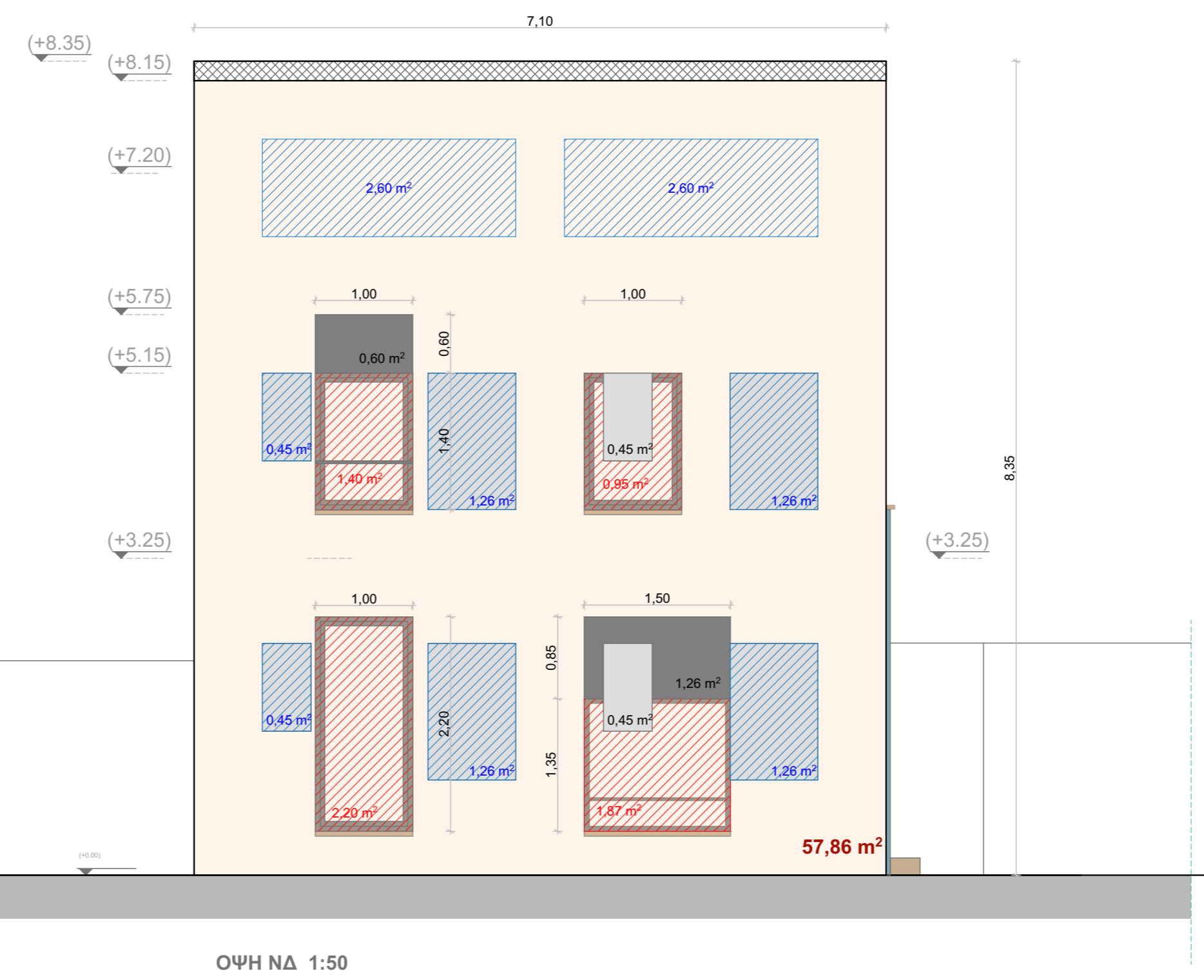

ΟΨΗ ΝΔ 1:50

ΥΠΟΜΝΗΜΑ

	0,67 m ²	ΚΑΘΑΙΡΕΣΗ ΕΞΩΤΕΡΙΚΩΝ ΕΠΙΧΡΙΣΜΑΤΩΝ
	0,67 m ²	ΚΑΘΑΙΡΕΣΗ ΤΟΙΧΟΠΟΙΑΣ ΓΙΑ ΔΗΜΙΟΥΡΓΙΑ ΝΕΟΥ ΑΝΟΙΓΜΑΤΟΣ
	0,67 m ² 0,67 m ²	ΥΦΙΣΤΑΜΕΝΟ ΑΝΟΙΓΜΑ ΠΟΥ ΚΑΘΑΙΡΕΙΤΑΙ
	0,67 m ²	ΝΕΟΣ ΕΞΩΤΕΡΙΚΟΣ ΧΟΝΔΡΟΣ ΣΟΒΑΣ
	0,67 m ²	ΝΕΑ ΤΟΙΧΟΠΟΙΑ
		ΝΕΟ ΣΕΝΑΖ
		ΝΕΑ ΚΟΥΦΩΜΑΤΑ ΑΛΟΥΜΙΝΙΟΥ
		ΕΠΙΣΤΕΨΗ ΤΟΙΧΕΙΟΥ ΚΑΙ ΠΟΔΙΑ ΑΝΟΙΓΜΑΤΟΣ ΑΠΟ ΠΕΤΡΑ (ΠΑΧΟΣ 5εκ.)

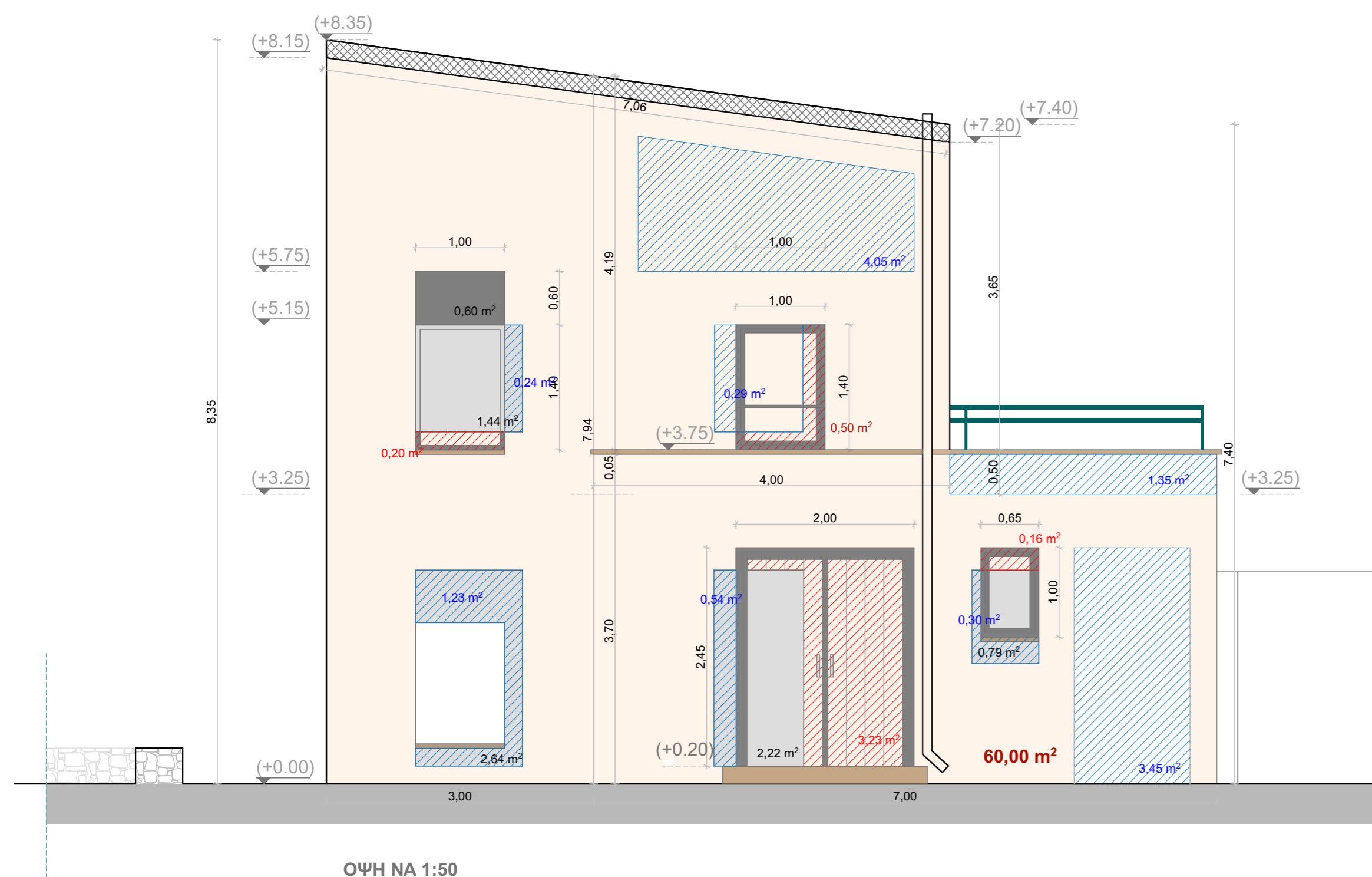

ΟΨΗ ΝΑ 1:50

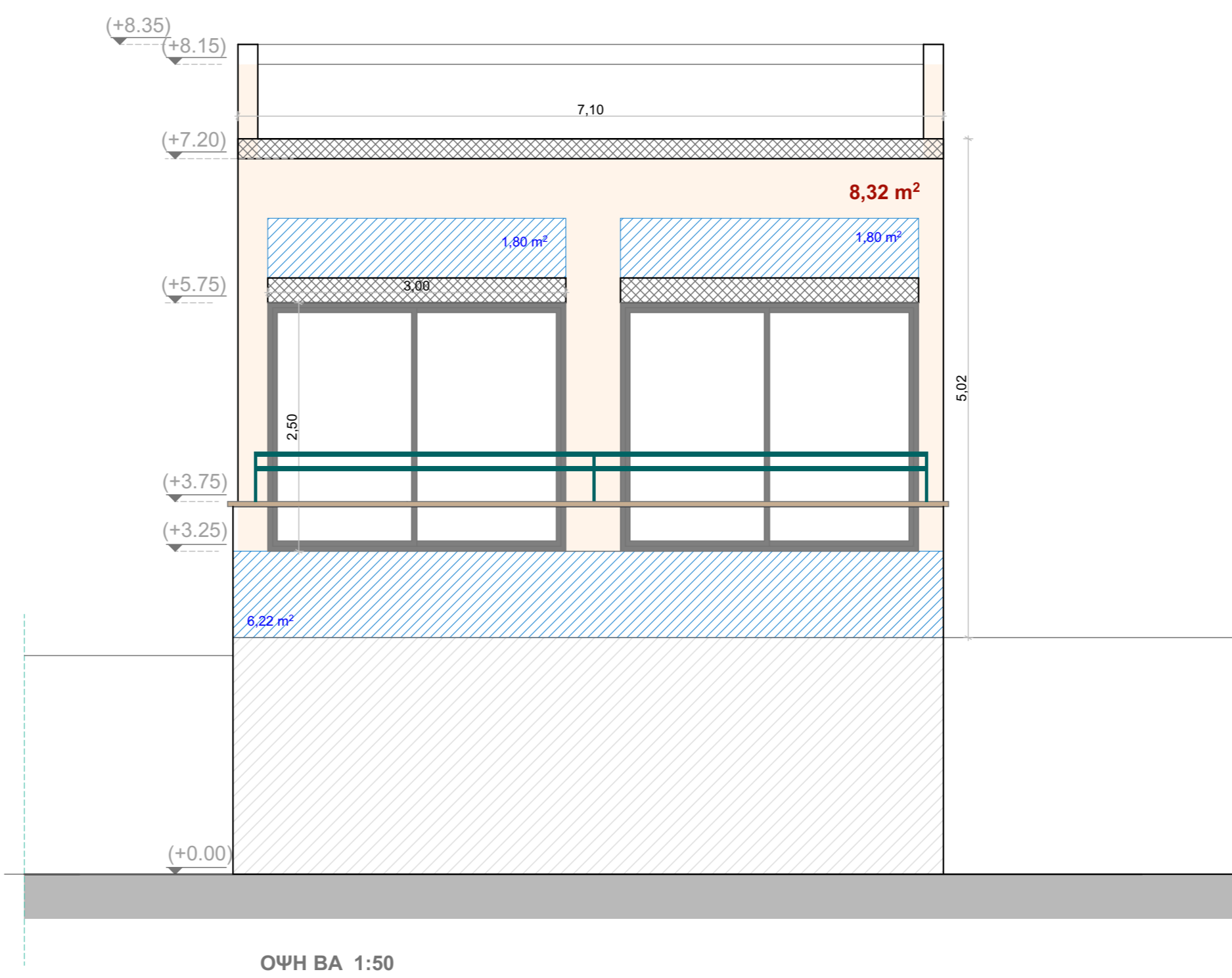

ΟΨΗ ΒΑ 1:50

 ΔΗΜΟΣ ΧΑΝΙΩΝ ΔΙΕΥΘΥΝΣΗ ΤΕΧΝΙΚΩΝ ΥΠΗΡΕΣΙΩΝ ΤΜΗΜΑ ΜΕΛΕΤΩΝ ΤΕΧΝΙΚΗ ΥΠΟΣΤΗΡΙΞΗ ΔΗΜΟΥ ΓΑΪΔΟΥ		 ΠΡΟΓΡΑΜΜΑ ΠΕΡΙΒΑΛΛΟΝΤΟΣ & ΕΝΕΡΓΕΙΑΣ	 ΔΗΜΟΣ Γαΐδου
ΕΡΓΟ:	ΑΝΑΚΑΙΝΙΣΗ ΔΗΜΟΤΙΚΟΥ ΚΤΙΡΙΟΥ ΣΤΑ ΒΑΤΣΙΑΝΑ ΔΗΜΟΥ ΓΑΪΔΟΥ ΜΕΤΑΤΡΟΠΗ ΣΕ ΠΟΛΙΤΙΣΤΙΚΟ ΕΡΓΑΣΤΗΡΙ		
ΦΟΡΕΑΣ:	ΔΗΜΟΣ ΓΑΪΔΟΥ		
ΘΕΣΗ:	ΟΙΚΙΣΜΟΣ ΒΑΤΣΙΑΝΑ ΔΗΜΟΥ ΓΑΪΔΟΥ		
ΧΡΗΜΑΤΟΔΟΤΗΣΗ:	ΥΠΟΥΡΓΕΙΟ ΠΕΡΙΒΑΛΛΟΝΤΟΣ & ΕΝΕΡΓΕΙΑΣ ΠΡΑΣΙΝΟ ΤΑΜΕΙΟ "ΔΡΑΣΕΙΣ ΠΕΡΙΒΑΛΛΟΝΤΙΚΟΥ ΙΣΟΖΥΓΙΟΥ" ΓΙΑ ΤΟ ΕΤΟΣ 2021-2022 ΑΞΟΝΑΣ ΠΡΟΤΕΡΑΙΟΤΗΤΑΣ 2 "ΑΣΤΙΚΗ ΑΝΑΖΩΟΓΟΝΗΣΗ & ΛΟΙΠΕΣ ΔΡΑΣΕΙΣ ΠΕΡΙΒΑΛΛΟΝΤΙΚΟΥ ΙΣΟΖΥΓΙΟΥ" ΜΕΤΡΟ 2.5		
" Το Εργαστήρι του Νότου "		αριθμός σχεδίου E2	
ΕΠΙΜΕΤΡΗΤΙΚΟ ΣΧΕΔΙΟ ΟΨΕΙΣ		κλίμακα σχεδίου 1:50	
ΧΡΟΝΟΣ ΜΕΛΕΤΗΣ:	ΦΕΒΡΟΥΑΡΙΟΣ 2022		
Συντάχθηκε	Ελέγχθηκε	Θεωρήθηκε	
Η μελετήτρια	Ο προϊστάμενος τμήματος μελετών ΤΥΔΧ	Ο Διευθυντής ΤΥΔΧ	
Αφροδίτη Παπαδάκη αρχιτέκτονας μηχανικός	Περικλής Βακάλης πολιτικός μηχανικός	Σοφοκλής Τσιραντωνάκης πολιτικός μηχανικός	